RARE SUR BAYONNE IMMEUBLE 4 CHAMBRES DE 125 M² H + GARAGE À 300 MÈTRES DE LA CATHÉDRALE

125 m² **6** pièces

Numéro mandat **1732**

375 000 € Honoraires inclus

375 000 € Hors honoraires / Honoraires de 0.00% à la charge de l'acquéreur

Nouveauté | Prix en baisse | Coup de coeur

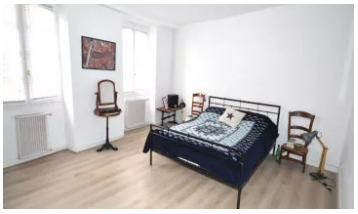

Description :

UNIQUE et RARE à Bayonne, à 300 mètres de la Cathédrale, immeuble dans son entier sur 4 niveaux entièrement refait de 125 m² habitable, 3 chambres et un bureau, 2 salles d'eau, 3 wcs, séjour de 21 m², cuisine indépendante équipée. Le plus: un garage avec une pièce de rangement en rez de chaussée. Vous posez vos valises! L'historique de cette maison durant la visite. Vendu en 2017...

Informations principales :

- Numéro mandat : 1732
- Surface habitable : 125 m²
- Nombre de pièces : 6
- Surface du terrain : 61 m²
- Année de construction : 1900
- Nombre de chambres : 4

Les diagnostics :

Diagnostic de Performance Energétique (DPE)
DPE en cours

A B C D E F G

Emission de Gaz à Effet de Serre (GES)
GES en cours

A B C D E F G

DONZACQ IMMO - Zone du Forum - 28-30 Chemin de Sabalce - 64100 BAYONNE - Tél. 05.59.31.12.61 - Port. 06.14.92.07.68
Carte professionnelle n° 64012016000010031 délivrée par la CCI de Bayonne Pays Basque, SIRET n° 4538498790011
Garantie SOCAF, 26 avenue de Suffren 75015 Paris. Transactions sans maniements de fonds.
www.donzacq-immo.com - donzacqimmo64@wanadoo.fr