APPARTEMENT TYPE 4 DE 85 M² HABITABLE TRAVERSANT - BAYONNE ST ESPRIT

85 m² **4** pièces

Numéro mandat **1716**

230 000 € Honoraires inclus
230 000 € Hors honoraires / Honoraires de 0.00% à la charge de l'acquéreur

Nouveauté
Coup de coeur

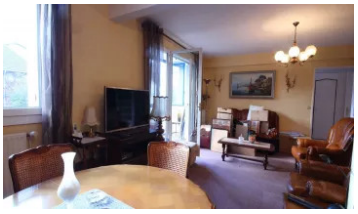

Description :

Bayonne Saint Esprit, place d'Albret, T4 de 85 m² habitable traversant très lumineux dans une impasse au calme. Cet appartement se situe au pied des commerces. Il comprend une cave et un box pour loger deux voitures. Appartement vendu en mars 2017 à une cliente de l'agence...

Informations principales :

- Numéro mandat : 1716
- Surface habitable : 85 m²
- Nombre de pièces : 4
- Année de construction : 1980
- Nombre de chambres : 3

Les diagnostics :

Diagnostic de Performance Energétique (DPE)
DPE : 74 kWh/m²/an

Emission de Gaz à Effet de Serre (GES)
GES : 17 kgCO2/m²/an

DONZACQ IMMO - Zone du Forum - 28-30 Chemin de Sabalce - 64100 BAYONNE - Tél. 05.59.31.12.61 - Port. 06.14.92.07.68
Carte professionnelle n° 64012016000010031 délivrée par la CCI de Bayonne Pays Basque, SIRET n° 4538498790011
Garantie SOCAF, 26 avenue de Suffren 75015 Paris. Transactions sans maniements de fonds.
www.donzacq-immo.com - donzacqimmo64@wanadoo.fr